LOSMA

una storia italiana

Cosa vedremo insieme

- ***Chi siamo?***
- ***I nostri numeri***
- ***Cosa abbiamo fatto***
- ***L'importanza di certificarsi***
- ***Unire le forze per emergere***
  - ***Consorzio I-TECH***
  - ***Il mercato dell'esportazione Italia/India***
  - ***ITC – Italian Technology center***
- ***Le associazioni italiane***

Chi siamo?

Losma SpA

Visione: **lavorare sano e respirare pulito**

Missione: **migliorare i luoghi di lavoro nelle fabbriche e rispettare l'ambiente**

Progetto: **crescita continua, omogenea e sostenibile**

Colonne portanti: **Prodotto, mercato, organizzazione**

Losma SpA

Cosa facciamo: **progettazione, produzione e distribuzione di sistemi di filtrazione innovativi per le macchine utensili e l'industria manifatturiera meccanica.**

Cosa offriamo: **innovazione tecnologica costante, presenza reale sui mercati, assistenza tecnica efficiente.**

Punti di forza

- **Linea di prodotto: duplice.**
  Depurazione dell'aria e filtrazione dei liquidi
- **Gamma di prodotto completa -** per modelli (tecnologie), dimensionamenti (portate) e componibilità (moduli standard) **– e in continua evoluzione.**
- **Engineering.**
  Soluzioni speciali e grandi impianti.
- **Ricerca e sviluppo.**
  Anticipare il mercato e la concorrenza.
- **Qualità.**
  Sul prodotto e sull'intera struttura aziendale.
- **Internazionalizzazione.**
  Costante crescita della struttura di vendita e assistenza tecnica nel mondo (filiali, distributori qualificati, centri di assistenza, agenti, ecc.)

I nostri numeri...

Losma in numeri

4 filiali estere (Germania, India, Regno Unito, Stati Uniti)

2 sedi italiane (Curno e Ceretta di San Maurizio Canavese)

75 le persone impiegate in tutto il mondo (55 in Italia)

11 milioni il volume d'affari consolidato del gruppo nel 2011

25% incremento volume d'affari nel 2012

38 anni – di esperienza nel mercato della filtrazione di aria e liquidi

17.000 i mq della sede centrale a Curno (Bergamo) – 5.000 dei quali coperti.

4 anni di Presidenza Losma in UCIMU

Esportazioni anno 2011

55% della produzione viene esportato

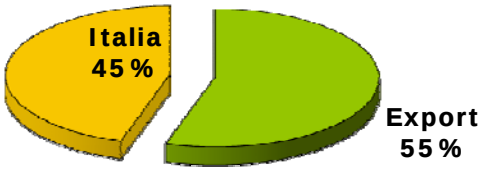

I principali mercati di esportazione

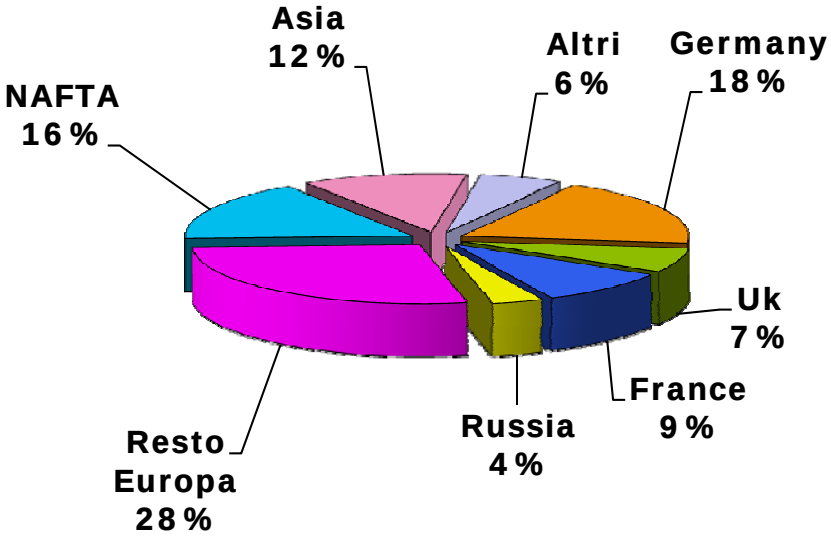

Vendite export annuali

FORECAST 2012 + 25%

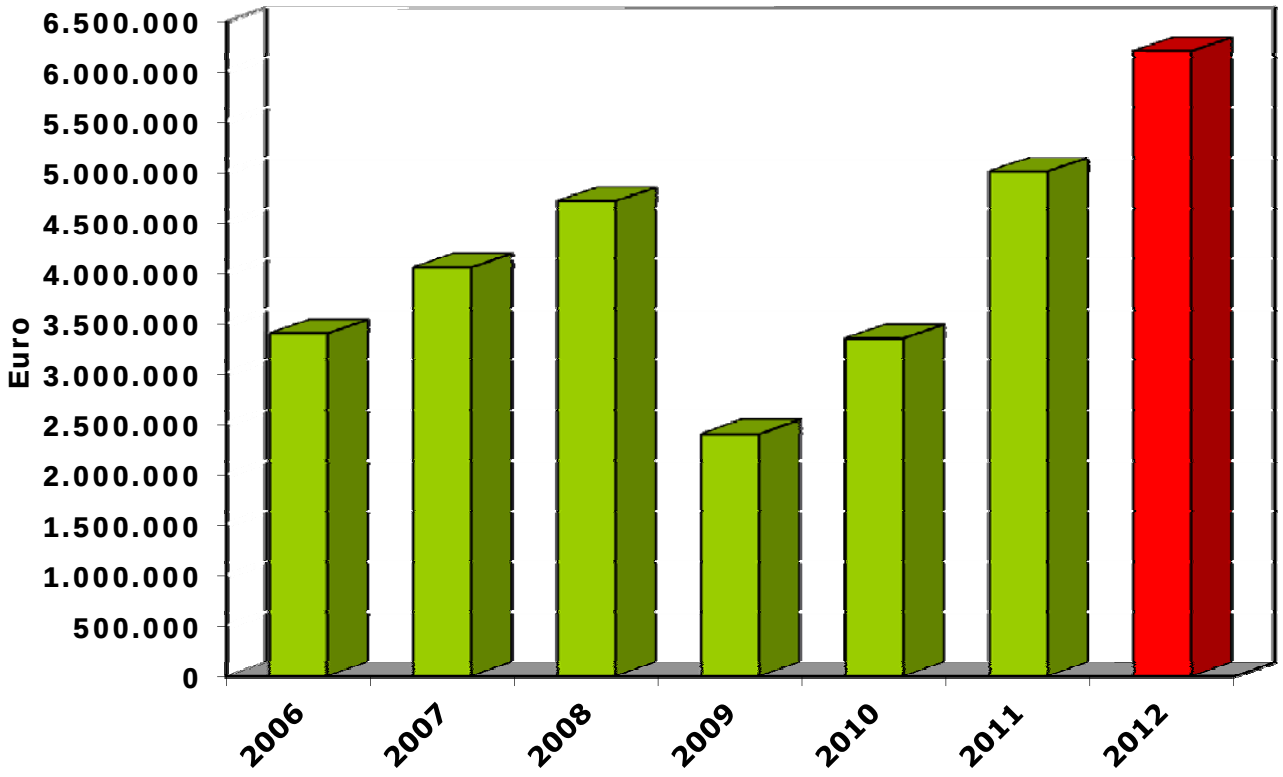

Andamento del volume di affari aggregato

Forecast 2012 +25%

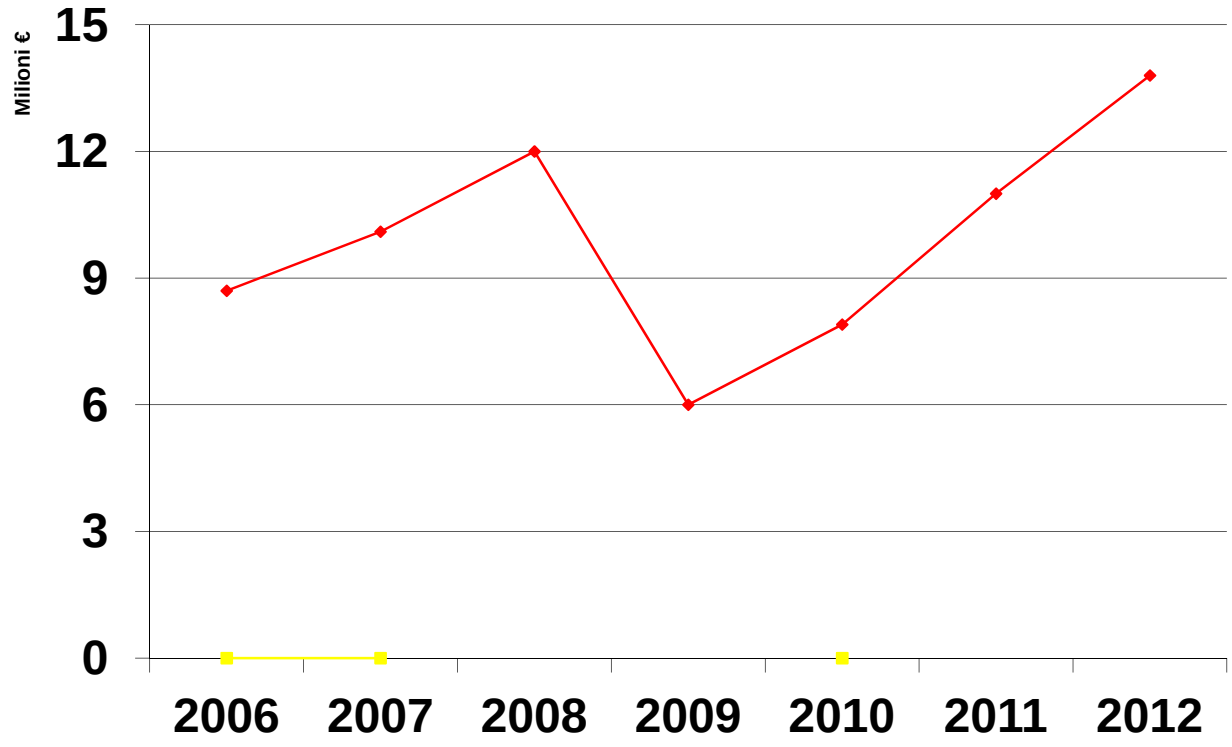

Cosa abbiamo fatto

1974 – Un nuovo mercato da creare.

“Si aprì davanti a me un nuovo mondo: respirare aria pulita nelle fabbriche, un bisogno di cui si aveva poca o nessuna coscienza”.

Una lunga strada…

LOSMA Group

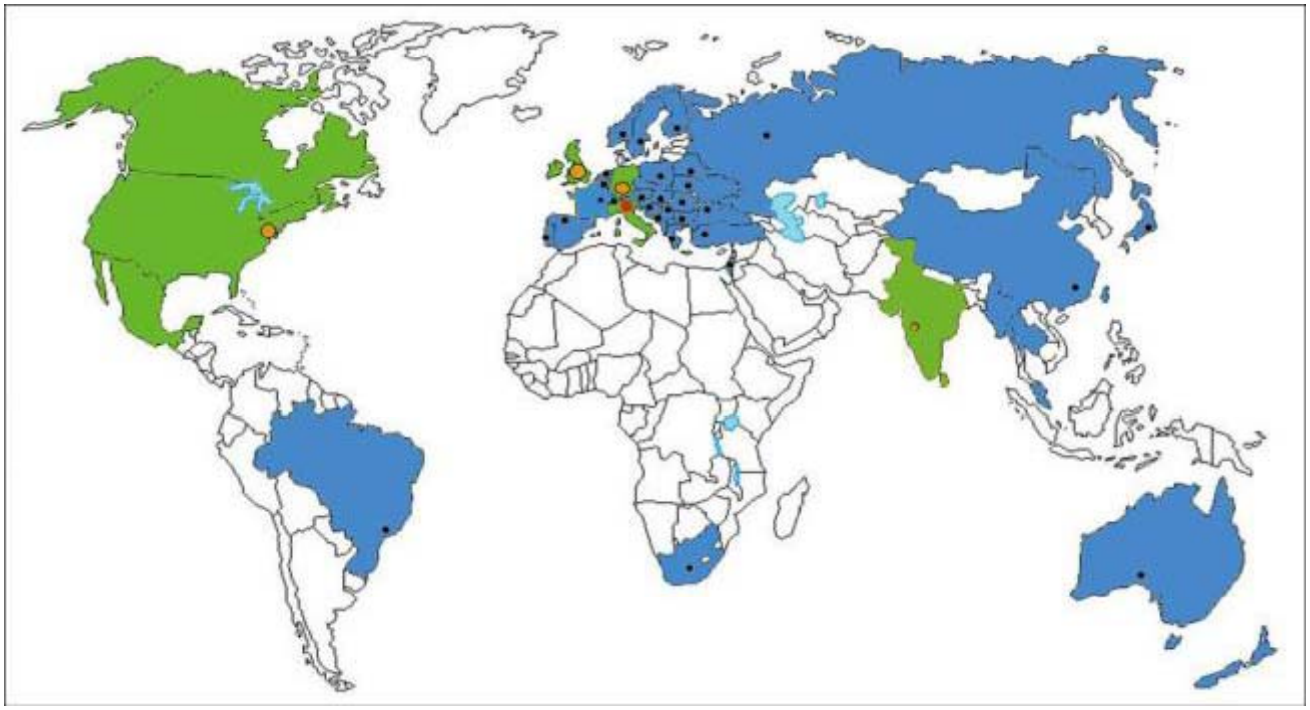

Una rete che copre tutto il mondo

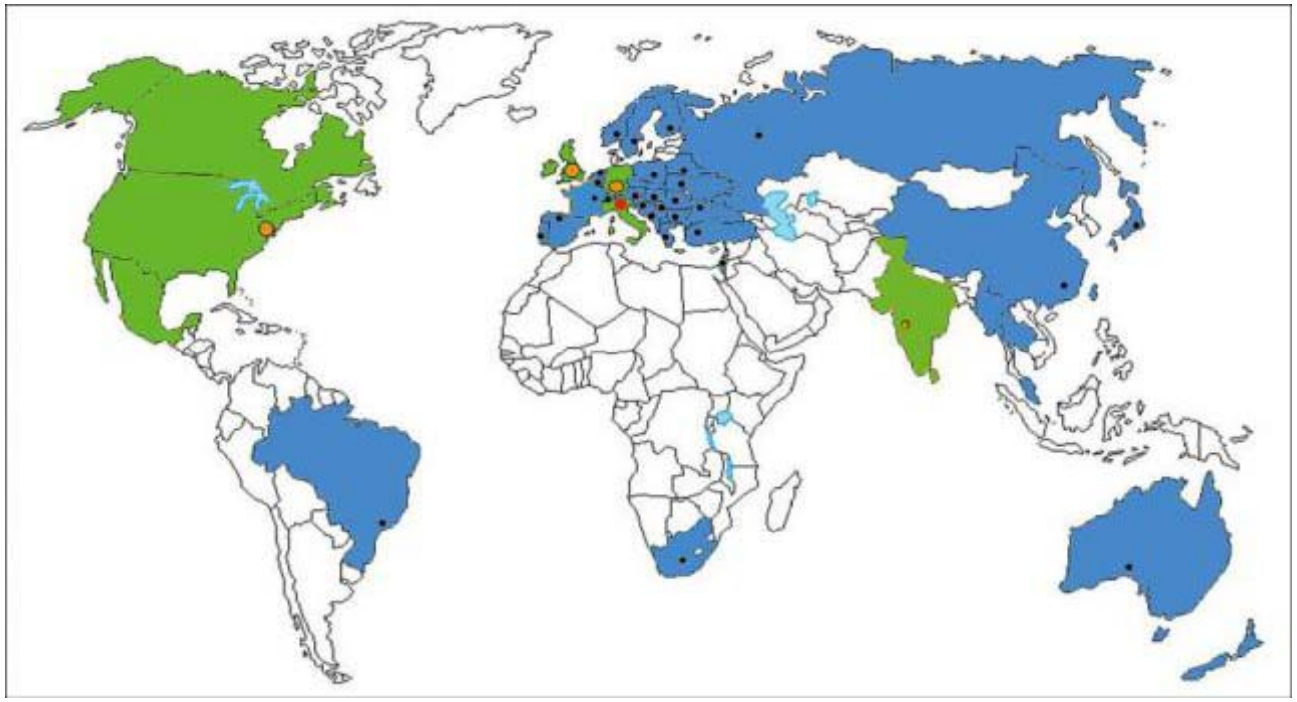

Com'è cambiata la struttura aziendale

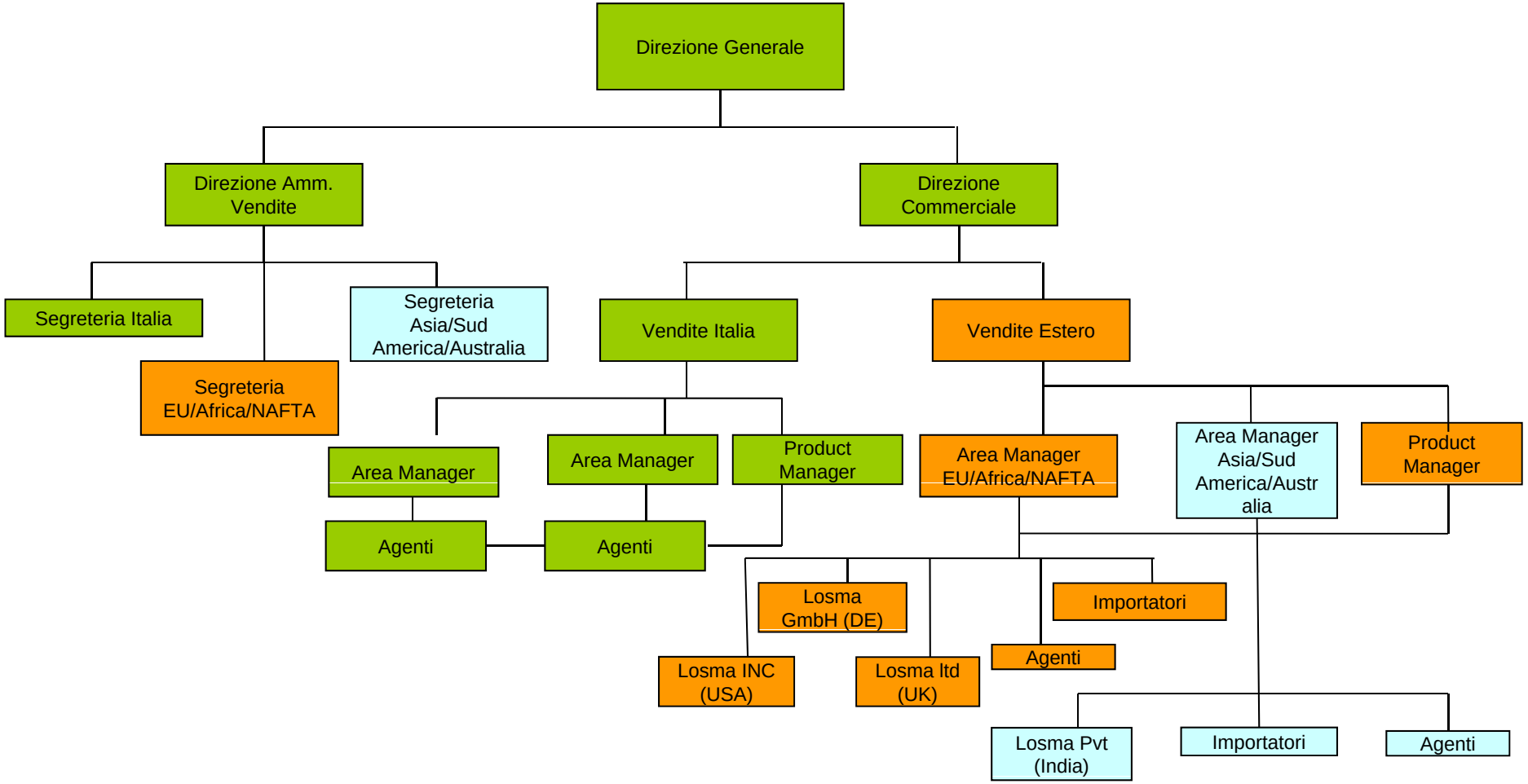

Produrre non solo in Italia

Losma Inc. – USA

➢**Losma S.p.A**. – Italia

Losma India pvt. ltd. -India

L'importanza di certificarsi

Certificarsi per crescere

Dal **1996** Losma è autorizzata ad utilizzare il marchio di qualità **UCIMU**

Dal **2003** Losma è certificata per la qualità EN ISO 9001.

Oggi Losma è titolare del certificato TUV **EN ISO 9001-2012**

Losma ha adottato **nel 2011** un **Modello Organizzativo** ed un **Codice Etico** in adempimento del **D. Lgs. 231/2001**

Unire le forze per emergere

1991 – L'unione fa la forza.
Le PMI italiane alla conquista del Nuovo Mondo.

Il mercato americano rappresenta un passo importante per le PMI italiane del settore della meccanica strumentale. Ma sbarcare in America richiede grandi investimenti…

Nasce così da alcune PMI un progetto di aggregazione e aiuto nell'inserimento del mercato Nord americano:

il Consorzio I-TECH

I-TECH

Consorzio creato nel 1991 con il nome di **ITA - Italian technology association**, divenuto successivamente **I-Tech.**

Iniziativa promossa da alcuni imprenditori del settore macchine utensili e tecnologie ausiliarie.

E' un **progetto di aggregazione e di aiuto all'inserimento nel mercato Nord Americano delle aziende Italiane piccole e medie** del settore della meccanica strumentale.

Il mercato dell'esportazione Italia / India

Andamento delle esportazioni italiane di macchine utensili verso l'India

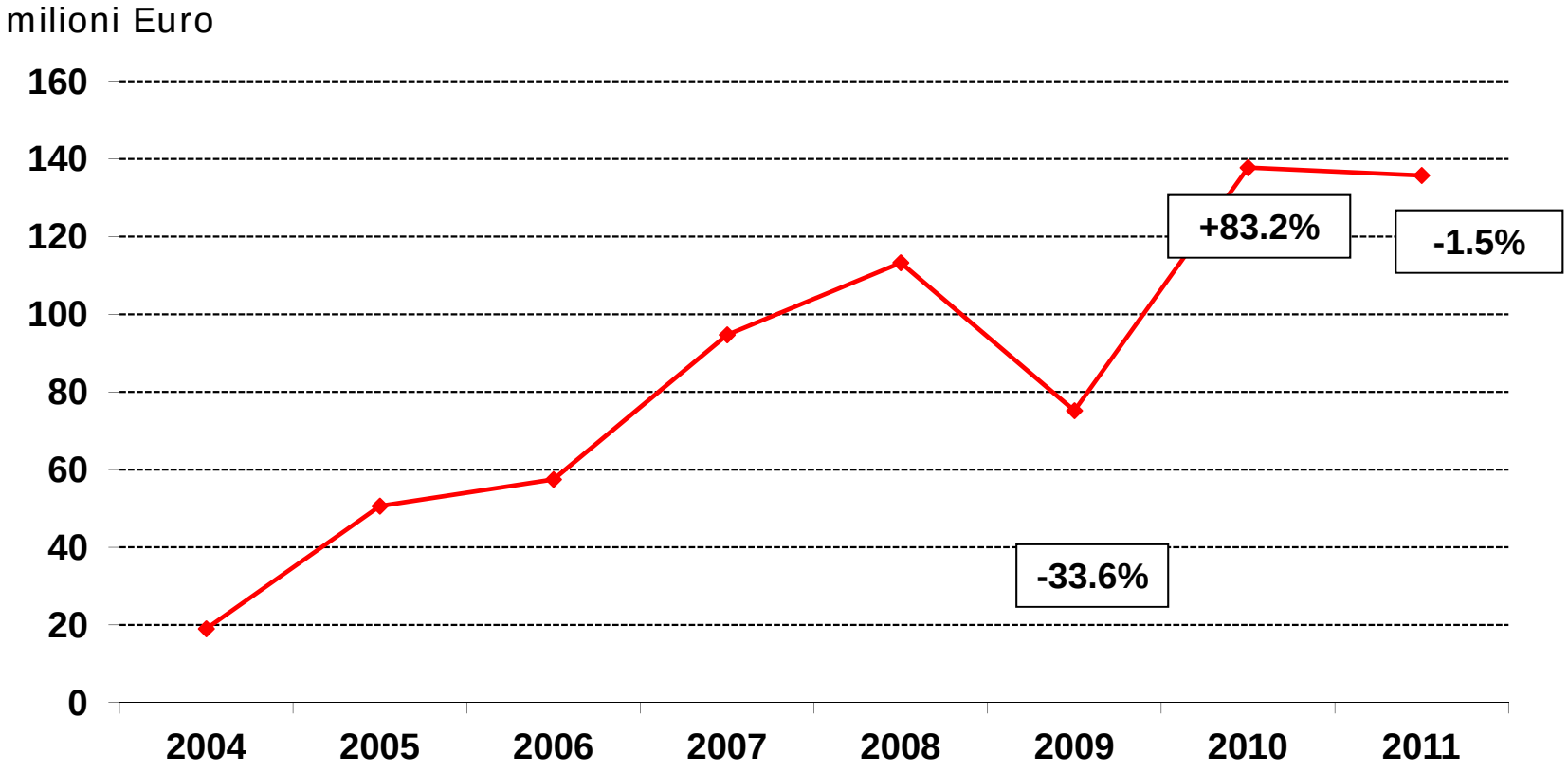

January-June 2012: -15.6%

Fonte: elaborazione di UCIMU-SISTEMI PER PRODURRE su dati ISTAT

Andamento delle esportazioni italiane di macchine plastica e gomma verso l'India

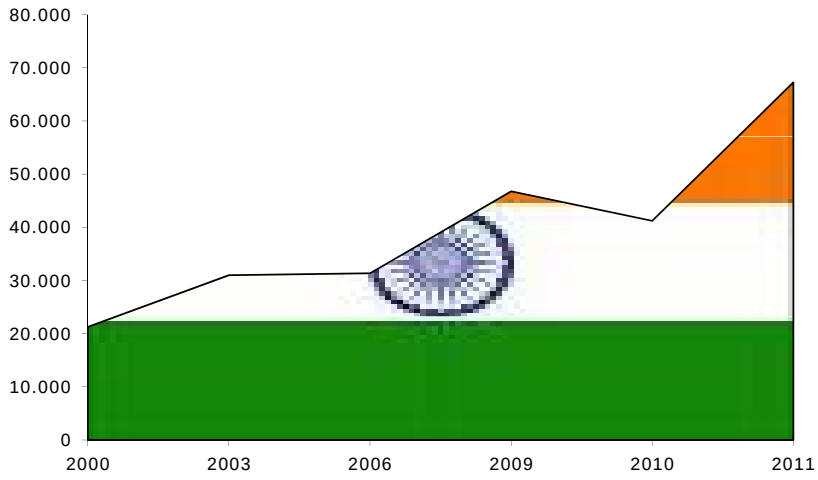

Nel 2011, l'export italiano verso l'India di macchine per materie plastiche e gomma ha superato i 67 milioni di euro (ovvero il 2,77% del totale, portando così l'India all'11° posto nella classifica dei principali mercati di destinazione), il valore più elevato mai raggiunto, contro una media di 40 milioni del precedente quinquennio.

Nel gennaio-giugno 2012, le esportazioni settoriali si sono attestate sui 23 milioni di euro.

2012 – Il futuro verso Oriente. Alla conquista dell'India

Il 7 settembre 2012 undici imprese italiane costruttrici di beni strumentali (di UCIMU e ASSOCOMAPLAST) firmano un contratto di rete per impostare una comune politica di penetrazione nel mercato indiano.

Nasce il nuovo centro di promozione del made in Italy a Pune:

ITC – Italian Technology Center

ITALIAN TECHNOLOGY CENTER

Come spin-off della “PIATTAFORMA SVILUPPO MERCATI - RETE di IMPRESE” è nata l’iniziativa **l’ITC (Italian Technology Center)** pensata dalle undici aziende aderenti per condividere le strategie di presenza sul mercato indiano.

Il 7 settembre 2012 presso la sede UCIMU di Cinisello Balsamo è stato siglato con atto notarile un **“contratto di rete”** tra undici imprese italiane costruttrici di beni strumentali (di UCIMU e ASSOCOMAPLAST) che regolamenta le relazioni tra i soci, definisce le attività da realizzare e relativo budget ed imposta l’incarico per la gestione del Centro a una società indiana.

PERCHE' IL CONTRATTO DI RETE

Il contratto di rete si configura quale nuova forma di collaborazione tra imprese; si caratterizza per la **flessibilità** rispetto ad istituti similari (quali i consorzi) rispondendo così in particolare alle esigenze delle Pmi che, tramite uno strumento più agile, potranno realizzare, in forma aggregata, progetti volti ad accrescere le reciproche capacità innovative. Inoltre, tramite la «rete» potranno accedere più facilmente al **credito** ed ai particolari **provvedimenti agevolativi e di promozione** da parte delle P.A. per settori specifici.

Nell'ambito di **Federmacchine**, per la realizzazione e lo sviluppo di attività congiunte sui mercati più dinamici, Assocomaplast e UCIMU-SISTEMI PER PRODURRE hanno siglato, con lo strumento contratto di rete, l'accordo **"Piattaforma Sviluppo Mercati – Rete di Imprese".**

La Piattaforma svolgerà sotto la guida delle 2 Associazioni una serie di attività a favore delle rispettive associate tra cui:

- costruzione\rafforzamento dei **contatti con istituzioni**, associazioni e università;
- **monitoraggio del mercato** e segnalazione di opportunità e indicazioni strategiche;
- **prima assistenza** alle imprese associate ad UCIMU e ASSOCOMAPLAST;
- **promozione** (missioni, partecipazioni fieristiche, incoming in Italia, seminari, ecc..);
- **mappatura servizi** (legale, credito, R&S, personale, amministrativa e strategica).

PERCHE' L'INDIA?

La scelta dell'India è stata determinata dall'intensità di sviluppo del Paese che, in risposta all'esigenza di potenziare e rendere sempre più competitivo il proprio sistema manifatturiero, nell'ultimo biennio ha incrementato in modo deciso gli investimenti in macchinari di produzione (l'India rappresenta una delle aree più interessanti per potenzialità che potrà esprimere nel medio e lungo termine).

Gli investimenti in loco stanno riguardando tutti i principali settori applicativi del mondo della meccanica strumentale:

- Automotive;
- Aerospace;
- Energia;
- Infrastrutture;
- Elettrodomestici;

ITC: le 11 aziende aderenti		
BLM Group	Curva tubi	www.blmgroup.com
COLGAR	fresalesatrici – presse piegatrici	www.colgar.it
GIUSEPPE GIANA	torni orizzontali	www.gianaspa.it
ISTECH	segatrici - troncatrici	www.istech-segatrici.com
LOSMA	sistemi di depurazione aria e filtrazione liquidi	www.losma.com
MILLUTENSIL	macchine di prova – macchine per deformazione della lamiera	www.millutensil.com
OMERA	presse idrauliche - bordatrici	www.omera.com
PRODUTECH	macchine per la lavorazione della lamiera - punzonatrici	www.produtech.it
ROSA ERMANDO	rettificatrici tangenziali e in tondo per esterni	www.rosa.it
STREPARAVA HOLDING	centri di lavoro - transfer	www.streparava-dmu.com
TRIA	Macchine per riduzione dimensionale (granulatori, trituratori, ecc.)	www.triaplastica.com

ITC – ITALIAN TECHNOLOGY CENTER

- Come sede è stata scelta la **città di Pune**, centro industriale in grande sviluppo specie nel settore automotive, principale comparto cliente delle nostre aziende;

- **L'inaugurazione** è prevista il 24 gennaio 2013 in occasione della fiera IMTEX di Bangalore con partecipazione di autorità politiche indiane e italiane, istituzioni, associazioni e aziende;

- La società indiana **Rare-Tech Projects** (partner operativo del progetto) sta procedendo con la predisposizione dell'ufficio e con la selezione di 4 addetti indiani che andranno a costituirne lo staff (senior engineer, junior engineer, commercial head e segretaria).

Compiti dell'ITC

- **Promuovere il marchio** ITC e dei brand delle 11 imprese aderenti
- Sviluppare nuovi contatti con il mondo delle istituzioni indiane;
- Supportare l'internazionalizzazione delle imprese nell'area mediante un presidio costante del mercato;
- Svolgere **analisi di mercato**;
- Realizzare iniziative finalizzate alla crescita della reputazione delle società aderenti come l'organizzazione di **seminari e workshop**, incontri **B2B** e altre attività strategiche;
- Avviare azioni congiunte di partecipazione a eventi di carattere promozionale come **fiere e convegni** diretti a valorizzare l'immagine delle imprese aderenti;
- Creare un'immagine di gruppo capace di fornire una gamma di **tecnologie italiane** molto ampia e completa;
- Attuare un'azione propedeutica presso le società che curano la preparazione delle specifiche tecniche dei **tender** in modo che tengano in considerazione le caratteristiche dell'offerta della tecnologia italiana;
- Fornire informazioni aggiornate sui **principali tender** allo scopo di identificare importanti opportunità di business;
- Costituire un **"call center"** per lo smistamento delle richieste agli uffici/agenzie incaricati di svolgere **assistenza tecnica**;
- Consentire lo scambio e la condivisione di **informazioni commerciali e tecnologiche** e creare occasioni di confronto per aumentare le opportunità di business delle imprese italiane partecipanti.

Grazie alle finalità di insediamento stabile sul mercato indiano, nello sviluppo dell'ITC le imprese aderenti potranno usufruire del supporto del **Ministero dello Sviluppo Economico**, nell'ambito del progetto **Machines Italia in India**, affidato direttamente dal MISE a **FEDERMACCHINE** (Federazione Nazionale della Associazioni dei Produttori di beni strumentali e loro accessori destinati allo svolgimento di processi manifatturieri dell''Industria e dell'Artigianato).

Le associazioni italiane

Presidenze associative di Giancarlo Losma

Ucimu

2008/2012 – Presidente di UCIMU – SISTEMI PER PRODURRE, associazione dei costruttori italiani di macchine utensili, robot, automazione e prodotti ausiliari.

UCIMU UCIMU-SISTEMI PER PRODURRE

Federmacchine

FEDERMACCHINE

2011/oggi – Presidente di FEDERMACCHINE, federazione delle associazioni dei produttori italiani di beni strumentali.

FEDERMACCHINE

FEDERAZIONE NAZIONALE DELLE ASSOCIAZIONI DEI PRODUTTORI DI BENI STRUMENTALI DESTINATI ALLO SVOLGIMENTO DI PROCESSI MANIFATTURIERI DELL'INDUSTRIA E DELL'ARTIGIANATO

ACIMAC – Associazione Costruttori Italiani Macchine Attrezzature per Ceramica
macchine e attrezzature per ceramica

ACIMALL
macchine per la lavorazione del legno

ACIMGA
macchine per l'industria grafica, cartaria e affini

ACIMIT – Italian Textile Machinery
macchine per l'industria tessile

AMAFOND
Macchine e materiali per fonderie

Assocomaplast – Associazione Nazionale Costruttori di Macchine e Stampi per Materie Plastiche e Gomma
Macchine per materie plastiche e gomma

assofluid
Macchine per materie plastiche e gomma

assomac
Macchine per calzature, pelletteria e conceria

Confindustria Marmomacchine – Associazione Italiana Marmomacchine
Macchine e attrezzature per lavorazione delle pietre naturali

FEDER UNACOMA – Federazione Nazionale Costruttori Macchine per l'Agricoltura
macchine agricole

GIMAV
Macchine e accessori per il vetro

UCIMA – Unione Costruttori Italiani Macchine Automatiche per il Confezionamento e l'Imballaggio
Macchine per confezionamento e imballaggio

UCIMU-SISTEMI PER PRODURRE
macchine utensili, robot e automazione

FEDERMACCHINE

FEDERAZIONE NAZIONALE DELLE ASSOCIAZIONI DEI PRODUTTORI DI BENI STRUMENTALI DESTINATI ALLO SVOLGIMENTO DI PROCESSI MANIFATTURIERI DELL'INDUSTRIA E DELL'ARTIGIANATO

ACIMAC macchine e attrezzature per ceramica
ACIMALL macchine per la lavorazione del legno
ACIMGA macchine per l'industria grafica, cartaria e affini
ACIMIT macchine per l'industria tessile
AMAFOND macchine e materiali per fonderie
ASSOCOMAPLAST macchine per materie plastiche e gomma
ASSOFLUID costruttori e operatori del settore oleoidraulico e pneumatico
ASSOMAC macchine per calzature, pelletteria e conceria
CONFINDUSTRIA MARMOMACCHINE macchine e attrezzature per la lavorazione delle pietre naturali
FEDERUNACOMA macchine agricole
GIMAV macchine e accessori per il vetro
UCIMA macchine per confezionamento e imballaggio
UCIMU-SISTEMI PER PRODURRE macchine utensili, robot e automazione

2011: L'industria italiana del bene strumentale

PRODUZIONE:	**37.887 milioni di euro**
EXPORT:	**26.673 milioni di euro**
EXPORT/PRODUZIONE:	**70,4%**
IMPRESE:	**6.300**
ADDETTI:	**177.419**

Elaborazione Gruppo Statistiche FEDERMACCHINE

Il settore: evoluzione 2009-2011

	2009	2010	2011	2010/09	2011/10
Produzione	29.9	33.9	37.9	+13,1%	+11,8%
Export	19.7	22.8	26.7	+15,8%	+17,1%
Consegne interne	10.3	11.1	11.2	+8,1%	+1,1%
Import	4.8	5.8	6.2	+20%	+7,1%
Consumo apparente	15.1	16.9	17.4	+11,9%	+3,1%

miliardi di euro

Elaborazione Gruppo Statistiche FEDERMACCHINE

Aumenta il peso di FEDERMACCHINE nel sistema Italia

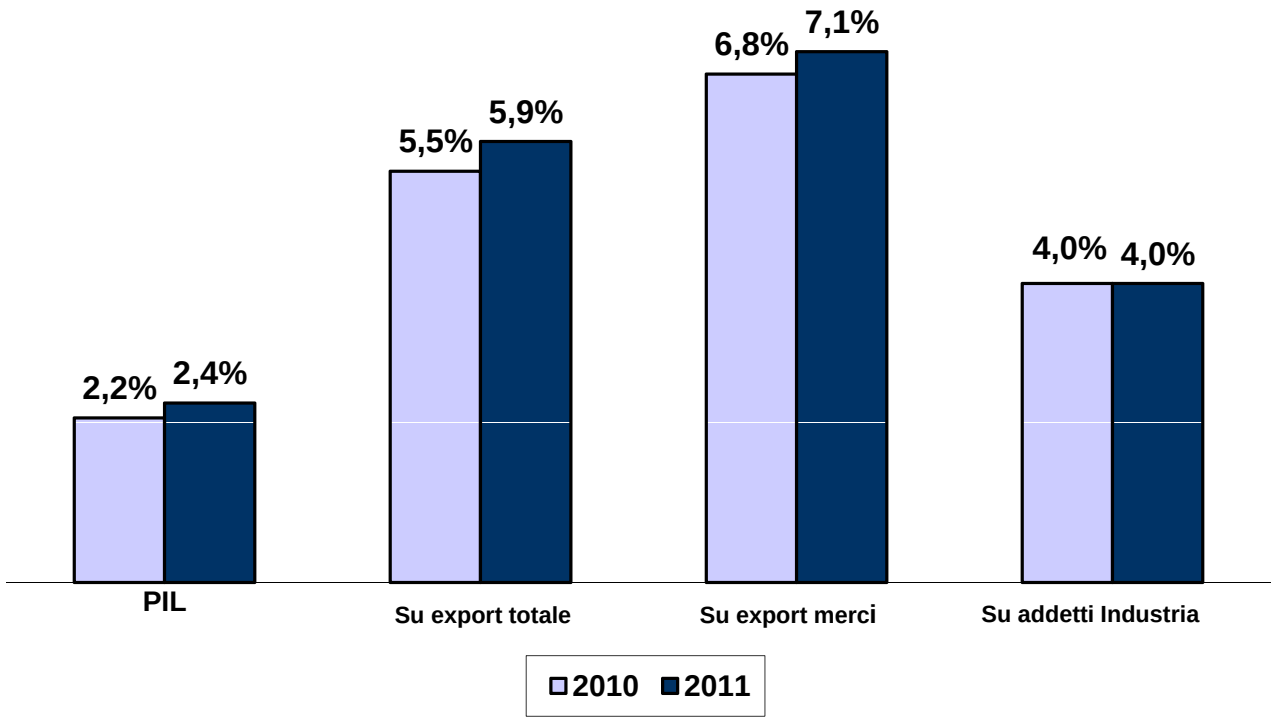

Elaborazione Gruppo Statistiche FEDERMACCHINE

UCIMU

UCIMU-SISTEMI PER PRODURRE

Fondata nel 1945, UCIMU-SISTEMI PER PRODURRE è l'associazione dei costruttori italiani di macchine utensili, robot e automazione e di prodotti a questa ausiliari (CN, componenti, utensili, accessori)

Le oltre 200 imprese associate a UCIMU-SISTEMI PER PRODURRE coprono il 70% del made in Italy settoriale.

RIEPILOGO STATISTICO SETTORE MACCHINE UTENSILI

* Previsioni per il 2012

	Milioni di euro		Δ current prices	
	2011	2012*	2011	2012*
PRODUZIONE	4,762	4,995	+13.5%	+4.9%
ESPORTAZIONI	3,260	3,660	+25.2%	+12.3%
CONSEGNE SUL MERCATO INTERNO	1,502	1,335	-5.7%	-11.1%
IMPORTAZIONI	1,049	1,110	+19.9%	+5.8%
CONSUMO	2,551	2,445	+3.4%	-4.2%
BILANCIA COMMERCIALE	2,211	2,550	+27.9%	+15.3%

	Ratios	
	2011	2012*
IMPORT SU CONSUMO	41.1%	45.4%
EXPORT SU PRODUZIONE	68.5%	73.3%

Fonte: elaborazione del Centro Studi & Cultura di Impresa di UCIMU-SISTEMI PER PRODURRE

Assocomaplast
ASSOCIAZIONE NAZIONALE
COSTRUTTORI DI MACCHINE E STAMPI
PER MATERIE PLASTICHE E GOMMA

Fondata nel 1960, ASSOCOMAPLAST è l'associazione dei costruttori italiani di macchine, attrezzature e stampi per materie plastiche e gomma

Conta di circa 160 imprese associate

RIEPILOGO STATISTICO SETTORE MACCHINE PLASTICA E GOMMA

(milioni di euro)	2010	2011	2012*
produzione Δ%	3.600 +9,1	4.000 +11,1	n.d.
import Δ%	570 +18,8	605 +6,1	299 +6,0
export Δ%	2.010 +9,8	2.430 +20,9	1.235 +10,6
mercato interno Δ%	2.160 +9,8	2.175 +0,9	n.d.
bilancia commerciale Δ%	+1.440 +6,7	+1.825 +26,7	+936 +12,3

** 1° semestre*

Grazie!